



Eisenbahn-Bundesamt, Postfach 200 565, 53135 Bonn

BVS-EBA GmbH & Co. KG
Hintere Bleiche 38
55116 Mainz

Abdruck an alle Sbl 2

Geschäftszeichen (bitte im Schriftverkehr immer angeben)
21.91-21iba/011-1100#008

Bearbeitung: Klaus Meine
Telefon: +49 (228) 9826-263
Telefax: +49 (228) 9826-9263
e-Mail: MeineK@eba.bund.de
Ref21@eba.bund.de
Internet: www.eisenbahn-bundesamt.de
Datum: 01.02.2011
VMS-Nummer

Betreff: BVS-EBA - Ergänzungen und Präzisierungen des Verfahrens
Bezug:
Anlagen: Aktualisiertes Auftragsschreiben
2 Ablaufdiagramme

Sehr geehrte Damen und Herren,

mit meinem Schreiben vom 30.03.2010 (21-21iba/011-1100#005-008) habe ich die Einbeziehung der BVS-EBA bei der Beauftragung der Prüfer bei Baumaßnahmen gemäß VV BAU bundesweit eingeführt. Die bisherigen Erfahrungen zeigen, dass dieses Verfahren zu einer größeren Transparenz und zu einer einheitlicheren Beurteilung der Beauftragung der Prüfer geführt hat und gleichzeitig zu einer Verringerung und Vereinfachung des Aufwandes für alle Beteiligten beiträgt. Unabhängig davon hat sich aber auch gezeigt, dass einige Prozesse noch verbesserungsbedürftig sind. So wurde festgestellt, dass eine generelle Versendung der Prüfaufträge mit allen dazugehörigen Unterlagen an den Prüfer über die BVS-EBA, die zu einer Vereinfachung der Postwege führen sollte, auf Grund des Umfanges der Anlagen zu einem erhöhten Koordinierungs- und Verwaltungsaufwand bei der BVS-EBA geführt hat. Da dies so nicht beabsichtigt und vorhersehbar war, bitte ich Sie **ab sofort folgende Änderung im Postlauf bei der Beauftragung** zu beachten: Die DB AG schickt (bei Baumaßnahmen nach §§18 und 19 VV BAU nach Eingang der schriftlichen Bestätigung des Prüfers durch das EBA, bei Maßnahmen nach §17 entfällt die Bestätigung des Prüfers durch das EBA) den **Prüfauftrag im Original** (Teil 1, ohne Gebührenermittlung) **mit allen**

Hausanschrift:
Heinemannstraße 6, 53175 Bonn
Tel.-Nr. +49 (228) 98260
Fax-Nr. +49 (228) 9826199

Überweisungen an Bundeskasse Trier
Deutsche Bundesbank, Filiale Saarbrücken
BLZ 590 000 00 Konto-Nr. 590 010 20
IBAN DE 81 5900 0000 0059 0010 20 BIC: MARKDEF1590

Formgebundene, fristwahrende oder sonstige rechtserhebliche Erklärungen sind ausschließlich auf dem Postweg einzureichen.

dazugehörigen Anlagen zur Gebührenermittlung direkt an den Prüfer. Gleichzeitig geht eine **Kopie dieses Auftrages mit den erforderlichen Anlagen** (keinesfalls sämtliche Prüfunterlagen, sondern lediglich **eine Kostenzusammenstellung, Übersichtszeichnungen sowie das Auftragschreiben der DB AG**) an die BVS-EBA zur Bewertung und Festsetzung des Prüfhonorars. Die BVS-EBA schickt dann nach Erstellung die vorläufige Gebührenermittlung (Prüfauftrag, Teil 2) mit Bezug auf die Beauftragung durch die DB AG wie vorgesehen an den Prüfer und die DB AG. Die BVS-EBA schickt eine Kopie bei Prüfaufträgen gemäß § 18 und 19 VV BAU an das EBA. **Alle anderen Prozesse laufen unverändert.**

Zur weiteren Vereinfachung der laufenden Prozesse bitte ich **alle Beteiligten**, sofern nicht bereits geschehen, unbedingt darauf zu achten, dass im **gesamten Schriftverkehr** der Abwicklung des Prüfauftrages die Ihnen benannten Auftragsnummern der DB AG, der BVS-EBA und (bei Maßnahmen nach §§ 18 und 19 VV BAU) unbedingt auch das Geschäftszeichen des EBA-Bestätigungsschreibens genannt werden. Letzteres dient zudem der Kontrolle der mit dem EBA abgestimmten Beauftragung des Prüfers durch die BVS-EBA.

Des Weiteren möchte ich daran erinnern, dass der Versand von Kopien der Zwischen- und Endabrechnungen zum Honorar der Prüfer durch die BVS-EBA an das EBA nicht erforderlich ist und sich somit erübrigt. Eine ausreichende Information über die erzielten Honorare der einzelnen Prüfingenieure erhält das EBA über die die Prüfverzeichnisse.

In der Anlage sind zum besseren Verständnis die aktualisierten Ablaufdiagramme und das aktualisierte Auftragschreiben beigelegt.

Weiterhin ist beabsichtigt, die vorläufige Gebührenermittlung ab 1.3.2011 probeweise ausschließlich per E-Mail zu versenden. Sollten Sie hiergegen Bedenken haben, bitte ich um entsprechende Mitteilung an die bvs-EBA. Die Rechnungen werden weiterhin als Papierexemplar (3-fach) versandt.

Für den weiteren Präziserungs- und Ausgestaltungsbedarf bezüglich des Verfahrens bitte ich die BVS-EBA - wie bei der 23. Sitzung des VPI-EBA Koordinierungsausschusses vereinbart - gemeinsame Beratungstermine zu planen.

Für weitere Rückfragen stehe ich Ihnen gerne zur Verfügung.

Mit freundlichen Grüßen

Im Auftrag

gez. Schollmeier

beglaubigt:



Verteiler:

DB Station & Service AG
Köthener Straße 2
10963 Berlin

DB Netz AG
Theodor-Heuss-Allee 7
60468 Frankfurt am Main

DB Regio AG
Stephensonstr. 1
60326 Frankfurt am Main

DB RegioNetz Infrastruktur GmbH
Stephensonstr. 1
60326 Frankfurt am Main

DB Energie GmbH
Pfarrer-Perabo-Platz 2
60326 Frankfurt am Main

DB Fernverkehr AG
Stephensonstr. 1
60326 Frankfurt am Main

DB ProjektBau GmbH
Caroline-Michaelis-Straße 5-11
(Haus D)
10115 Berlin

VPI EBA
Kurfürstenstrasse 129
10785 Berlin

BVS-EBA GmbH & Co. KG
Hintere Bleiche 38
55116 Mainz

**Verfahrensablauf Bewertung und Verrechnung von Prüfaufträgen von der Deutschen Bahn
bei Bauvorhaben gemäß § 18 VVBau (anzeigepflichtig) und § 19 VVBau (vorlagepflichtig)**

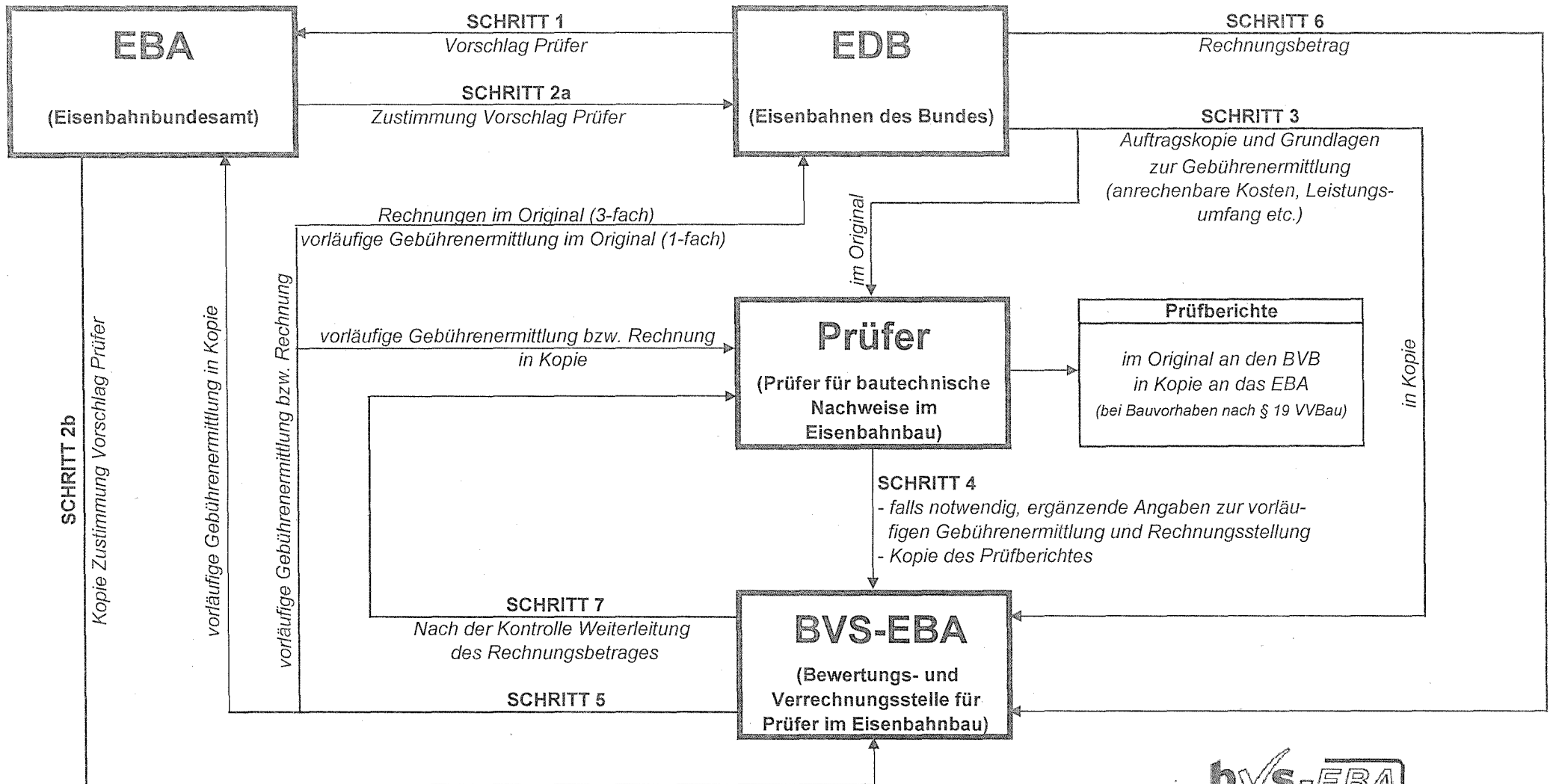

**Verfahrensablauf Bewertung und Verrechnung von Prüfaufträgen von der Deutschen Bahn
bei Bauvorhaben gemäß § 17 VVBau (anzeigefrei)**

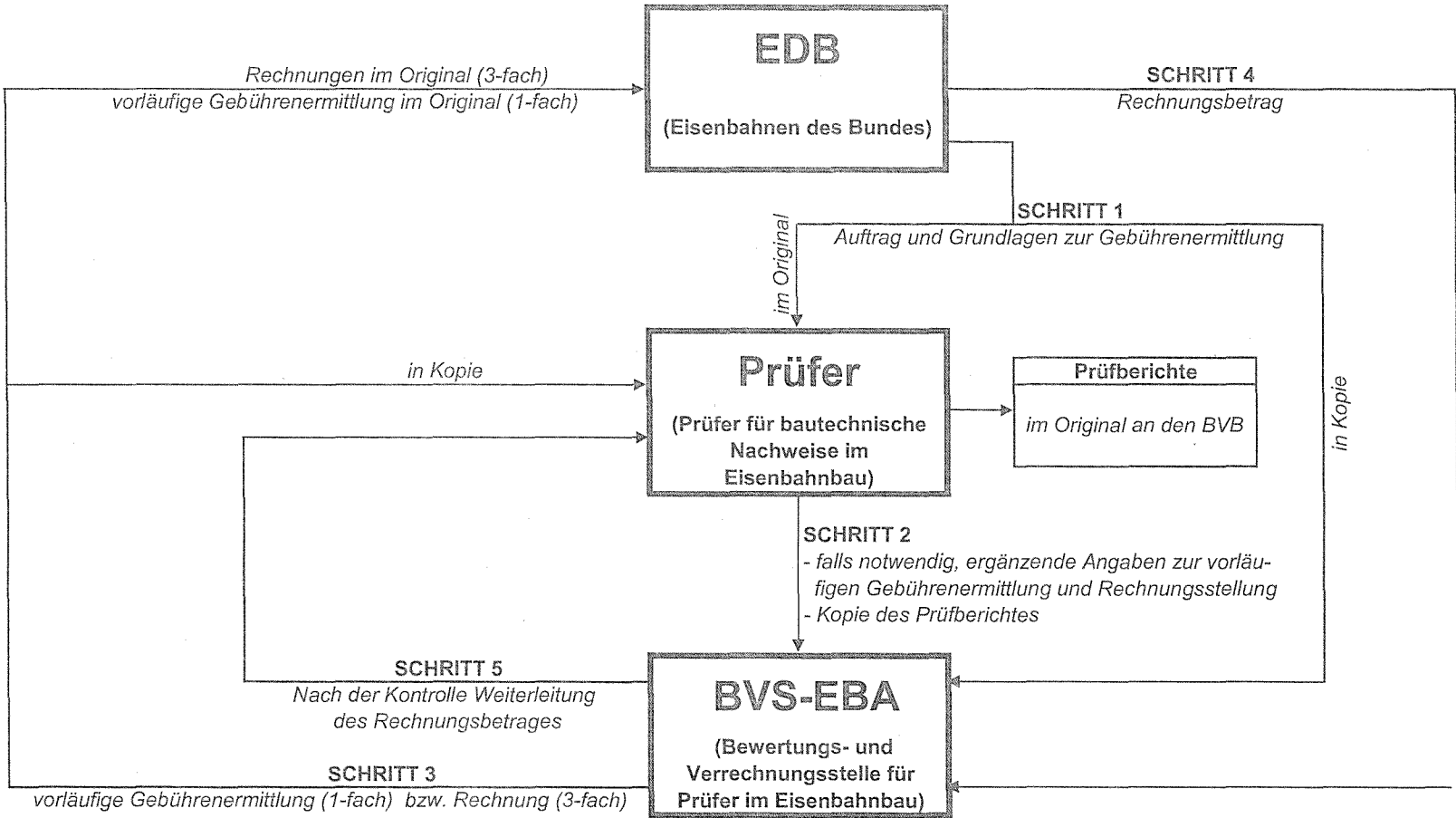

DB Netze

DB AG - Musterstraße xx - xxxxx Musterstadt

Prüfer

Straße

PLZ Ort

DB AG
Muster-Regionalbereich
xxxxx Musterstadt
www.db.de

Muster-Sachbearbeiter
Telefon:
Handy:
Telefax:
Sachbearbeiter@deutschebahn.com
Zeichen:

Datum

Auftrag zur bautechnischen Prüfung (Prüfauftrag)

Bauherr:

Baumaßnahme:

Bauort:

Strecke: km:

Projektnummer DB:

Projektnummer EBA:

Bestellnummer (SAP):

Bauvorlagenberechtigter BVB:

Bauüberwacher Bahn BÜB:

Inbetriebnahmeverantwortlicher IBV:

Sehr geehrter *Prüfer*,

nach der Verwaltungsvorschrift über die Bauaufsicht im Ingenieurbau, Oberbau und Hochbau (VVBau) des Eisenbahnbundesamtes (Stand 19.08.2009, Version 4.5) vomDatum.... beauftragen wir Sie nach

- §17 VVBau
- §18 VVBau im Einvernehmen mit dem Eisenbahnbundesamt Außenstelle *Name*
- §19 VVBau im Einvernehmen mit dem Eisenbahnbundesamt Außenstelle *Name*

DB AG
Sitz xxx
Registergericht
Musterstadt
HRB xxxxx
USt-Id Nr.: DE xxxxxxxx

Vorsitzender des
Aufsichtsrates:
Name

Vorstand:
Name
Vorsitzender

mit der bautechnischen Prüfung in folgendem Umfang:

(Ziffern in Klammern als Bezug auf die Gebührenermittlung gem. Anlagen zum Schreiben 2112-21/zsa/004-2100#003 vom 04.01.2010 i.V.m. Gebührenordnung, Abschnitt 2, Gebührenpos. 2.5)

- Prüfung der statischen Berechnung (Stand sicherheitsnachweis) (4.1) bzw. (5.1)
- Prüfung der bautechnischen Nachweise des Schallschutzes (4.2a)
- Prüfung der bautechnischen Nachweise des Wärmeschutzes (4.2b)
- Prüfung der bautechnischen Nachweise des konstruktiven Brandschutzes (4.2c)
- Prüfung der bautechnischen Nachweise des baulichen Brandschutzes
nach Tabelle, Stand 01.02.2008)
- Prüfung der konstruktiven Gestaltung und der rechnerischen Nachweise zum Schutz gegen Erdbeben (4.3)
- Prüfung der Ausführungszeichnungen in statischer und konstruktiver Hinsicht (4.4) bzw. (5.2)
- Prüfung der Ausführungszeichnungen in geometrischer Hinsicht (4.5)
- Schweißtechnische Prüfung (4.6)
- Prüfung von statischen Berechnungen und Konstruktionszeichnungen für Bauzustände (4.7)
- Prüfung von Traggerüsten (4.8)
- Prüfung von Brückennachrechnungen (4.9)
- Prüfung der Stand sicherheitsnachweise und Konstruktionszeichnungen im Rahmen einer Typzulassung (4.11)
- Prüfung von Stand sicherheitsnachweisen bei Umbauen und Baubehelfen (4.12)
- Prüfung der Interpretation der Messergebnisse (5.3)
- Prüfung der Bauüberwachung Bahn (5.4)

Außerdem beauftragen wir Sie mit der

- Prüfung der Bauausführung (bauaufsichtliche Zwischenabnahmen bzw. Endabnahme)
- Oberbautechnischen Prüfung

Hierzu werden Ihnen beiliegend nachfolgende Unterlagen übergeben:

Antragsunterlagen: *Erstantrag*

Bodengutachten:

- o.ä.
- o.ä.

Statische Berechnung (3-fach):

- Titelblatt, Seite 1 - xxx
- Positionspläne, Seite 1 - xxx
- o.ä.

Pläne (3-fach):

- Übersichtsplan
- Lageplan M : 1: xxx
- Grundrisspläne M:1: xxx, Blatt-Nr.: xxx (z.B. Dach, 1 OG, EG, EG 1,)
- Baubeschreibung
- o.ä.

Noch ausstehende Unterlagen werden Ihnen rechtzeitig zur Prüfung nachgereicht.

Prüfgebühr:

Der Auftrag erfolgt auf der Grundlage von § 3 Abs. 4 Satz 1 des Gesetzes über die Eisenbahnverkehrsverwaltung des Bundes (Bundeseisenbahnverkehrsverwaltungsgesetz - BEVVG) vom 27.12.1993 in Verbindung mit Anhang 2 der Verordnung über die Gebühren und Auslagen für Amtshandlungen der Eisenbahnverkehrsverwaltung des Bundes (BEGebV), beide in der zurzeit gültigen Fassung.

Die Ermittlung der Prüfgebühr sowie die Rechnungslegung im Namen des Prüfers wie auch der Zahlungsverkehr erfolgt durch die zentrale unabhängige Bewertungs- und Verrechnungsstelle BVS-EBA in Mainz.

Anschrift:

BVS-EBA
Hintere Bleiche 38
55116 Mainz
Tel.: 06131/90 62 00-0

Der BVS-EBA sind alle zur Durchführung ihrer Tätigkeiten erforderlichen Unterlagen und Angaben zugänglich zu machen.

Rechnungsadresse:

DB AG
Regionalbereich
(Buchhaltung)
Straße
PLZ Ort

Rechnungen sind in dreifacher Ausfertigung vorzulegen. Teilrechnungen nach Leistungsstand sind möglich. Der Rechnungsbetrag ist inkl. MwSt., jedoch ohne Ausweisung der MwSt. anzugeben.

Prüfergebnisse.

Die Prüfberichte und die geprüften Ausführungsunterlagen sind in 2-facher Ausfertigung der DBAG vorzulegen.

Die Prüfberichte sind entsprechend den Vorgaben des Musterprüfberichtes aufzustellen. Der Musterprüfbericht kann von der Homepage des Eisenbahnbundesamtes bezogen werden. Abweichungen der Bauausführung von den von DBAG freigegebenen Ausführungsunterlagen sind DB.....AG unverzüglich mitzuteilen.

Mit freundlichen Grüßen

DBAG

i.V.

.....
Name und Unterschrift

i.A.

.....
Name und Unterschrift